



Salvare i dati del telefonino

È sempre utile avere una copia dei dati contenuti nella Sim del nostro cellulare. Esistono sistemi economici e semplici che permettono di fare un backup della Sim direttamente sul computer: vi spieghiamo come usarli.

Se vi capita di perdere il cellulare o più semplicemente di cambiare gestore di telefonia mobile (con l'inevitabile sostituzione della Sim), vi troverete di fronte al problema della perdita di tutti i dati che avete salvato nella scheda (rubrica ed Sms preferiti).

Per evitare che ciò accada sarebbe utile poter fare una copia di tutto quello che c'è nella Sim del telefonino. C'è da dire comunque che sono parecchi i metodi con i quali potete farvi una copia di backup (copia di sicurezza) dei dati contenuti nella vostra vecchia scheda; una volta fatta la copia potete metterla in archivio nel vostro Pc oppure trasferirla in una Sim nuova. Ne abbiamo provati alcuni e quello più efficace ci è sembrato l'utilizzo di particolari chiavette Usb. La procedura è elementare: basta collegare la chiave al Pc, inserire all'interno della chiave la vecchia scheda Sim e, attraverso il software in dotazione, copiare o modificare tutti i vostri dati.

LA "SIM CARD READER"

Tra i molti modelli e le molte marche in commercio, abbiamo scelto di farvi vedere come si utilizza, per questa operazione, la penna Usb "Sim Card Reader" della SiteCom; le ragioni di tale scelta risiedono non tanto nella penna in sé, quanto piuttosto nella qualità e semplicità del software in dotazione. Il software, tuttavia, è in inglese anche se è corredato da un Cd con un manuale in italiano (in formato pdf), ma a conti fatti permette di ottenere un buon risultato in pochi semplici passi.

INSTALLARE IL SOFTWARE

Come è facile intuire, la prima operazione da fare è installare il software che trovate in dotazione; dovrete installare sia i "driver" per il riconoscimento della chiavetta Usb, sia il programma vero e proprio, che vi consentirà di copiare

Grado di difficoltà



Chi è interessato

Chi non vuole perdere i dati contenuti nella propria Sim card.

Cosa ti spieghiamo

Come fare un backup dei dati contenuti nella Sim (rubrica ed Sms).

Cosa ti serve

Sim card, Computer con porta Usb, lettore Sim card e software (in dotazione).

Quanto costa

15 euro.

1 INSTALLARE IL SOFTWARE

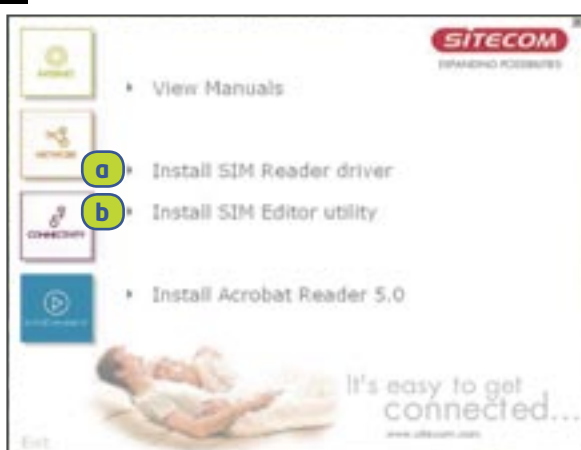

Per arrivare alla schermata di installazione è sufficiente inserire il Cd in dotazione; il sistema autoplay caricherà la schermata.

Dalla schermata di installazione cliccare su **a** per installare il driver che consente al computer di riconoscere il lettore Sim.

Infine, installare il vero e proprio programma per la copia e la gestione dei dati della Sim **b**.

2 COPIARE LA VECCHIA SIM - IL PIN

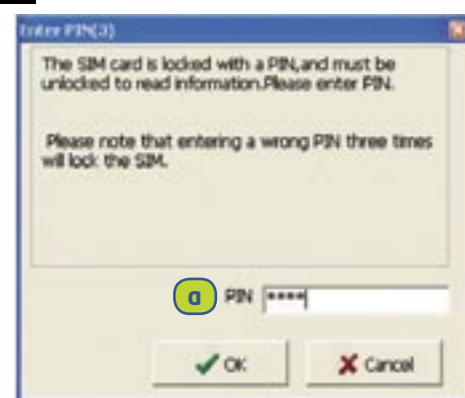

Una volta aperto il programma per copiare la Sim, collegate la chiavetta alla porta Usb del vostro Pc e attendete che il computer la riconosca.

Introducendo la Sim (da copiare) nel retro della chiavetta comparirà la schermata del Pin.

Digitate il codice Pin nell'apposito spazio **a**.



WEB

Approfondimenti: www.sitecom.com (per scaricare il manuale in italiano e i driver più recenti).

o modificare i dati della vecchia Sim. Inserite dunque il Cd-Rom che trovate nella confezione del lettore Sim; una volta comparsa la schermata di avvio **1** premete su **INSTALL SIM READER DRIVER 1a**. Seguite quindi tutte le istruzioni a video per completare l'installazione dei driver.

Terminata questa prima parte dell'installazione, vi verrà richiesto di inserire la penna Usb in una porta libera del vostro Pc. In que-

sto modo il computer terminerà l'installazione dei driver e potrà quindi riconoscere senza problemi il lettore Sim. Tornate allora al menu di avvio **1** e questa volta premete **INSTALL SIM EDITOR UTILITY 1b**, in modo da installare il programma vero e proprio per la gestione dei dati contenuti nella vostra vecchia Sim.

COPIARE LA VECCHIA SIM

Una volta terminata l'installazione, sul desktop comparirà un'icona denominata **SITECOM SIM EDITOR**. Fate doppio click su di essa e si aprirà il programma per copiare la Sim. A questo punto, assicuratevi che la chiavetta Usb sia collegata al computer e inserite la vostra Sim nel lettore. Comparirà allora la schermata **2** dove vi viene chiesto di inserire il Pin della vostra Sim nell'apposito campo bianco **2a** e di premere il tasto Ok. Se la vostra carta Sim è sprovvista di un codice Pin premete semplicemente il tasto Ok.

Una volta che il programma è in grado di leggere la Sim, comparirà la schermata di gestione dei dati **2b**. È il momento quindi di procedere alla creazione di un backup completo (di numeri di telefono e di Sms) della Sim; per farlo occorre cliccare su **BACKUP@ONCE 3a**, nella colonna di sinistra: in automatico tutti i dati della Sim saranno salvati all'interno di un file denominato **PHONE.FBP**. Troverete il file in **C:\PROGRAMMI\SITECOM SIM EDITOR**. Vi consigliamo di fare una copia di questo file e di archivarlo in un posto sicuro (una chiavetta Usb o un Cd-rom); in questo modo eviterete di perdere il backup in caso di problemi al computer.

Fin qui vi abbiamo spiegato come creare un semplice backup dei dati della Sim per mettervi al riparo da eventuali furti o smarrimenti. Se avete però anche la necessità di trasferire tutti i dati in un'altra Sim, dovete per prima cosa rimuovere la vecchia Sim dal letto-

La differenza la fa il software

Di chiavi Usb per il backup delle memorie Sim ce ne sono molte in commercio. Prima di scegliere quella che vi abbiamo mostrato, abbiamo provato diversi modelli e, per tutti, a fare la differenza non è stata tanto la qualità della chiavetta in sé, ma il software in dotazione. Ci sono in vendita modelli senza marca con software e manuale in inglese, altre (è il caso di i.Tech SimDrive) che, pur essendo in italiano, hanno software ben più complessi rispetto a quello di SiteCom. Con certi modelli, infine, si può solo sovrascrivere (e non aggiungere) i dati copiati dalla vecchia Sim a quelli già presenti nella nuova Sim di destinazione.

COPIARE LA VECCHIA SIM - OPEN FILE

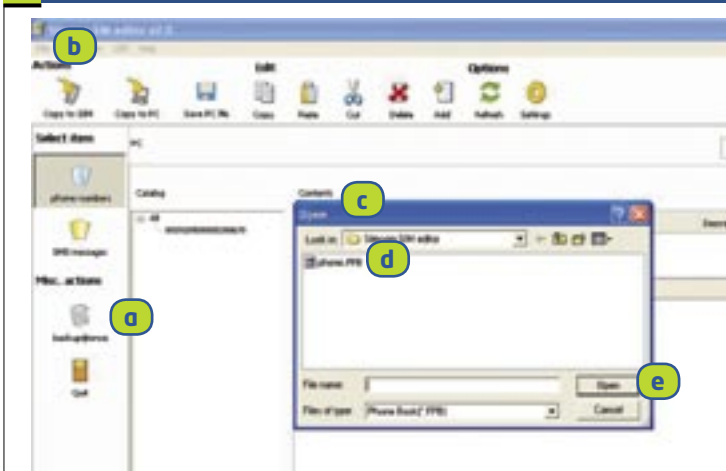

Per avviare la creazione della copia di backup della vecchia Sim è sufficiente cliccare il tasto BACKUP@ONCE **a** nella colonna di sinistra della schermata di gestione dei dati.

Il file di backup con i dati della Sim copiata si chiama PHONE.FBP. Per poter accedere ai dati in esso contenuti occorre cliccare sul menu file **b** nella schermata iniziale.

Selezionando OPEN PC FILE, comparirà la finestra OPEN **c**.

All'interno della finestra OPEN troverete il file PHONE.FBP **d**.

Una volta selezionato il file PHONE.FBP, cliccate sul tasto open **e**.

re e inserire quella nuova; anche in questo caso verrà richiesto il codice Pin della nuova Sim. Dalla schermata iniziale scegliamo ora il menu file **3b** e selezioniamo l'opzione OPEN PC FILE. Vi apparirà la finestra OPEN **3c**, all'interno della quale dovrete selezionare il file PHONE.FBP **3d** e quindi premete il tasto OPEN **3e**.

Se all'interno di questa nuova Sim sono già stati salvati altri numeri o Sms, il programma li rileverà e andrà a inserire il contenuto della vecchia Sim in coda ai dati già presenti. Per copiare il contenuto della vecchia Sim in quella nuova, è ora sufficiente andare tra le "azioni" della schermata principale **4a** e premere il tasto COPY TO SIM **4a**: quando viene richiesto inserite pure il codice Pin della nuova Sim.

FUNZIONI AGGIUNTIVE

Tra le varie funzioni "extra" offerte da questo software, esiste la possibilità di cambiare in modo

semplice il Pin della vostra Sim, senza passare obbligatoriamente dal telefonino (operazione spesso non semplice con i moderni cellulari). Dalla schermata principale, scegliete il MENU SIM e quindi l'opzione MODIFY PIN, che aprirà l'omonima finestra **5a**. Inserite il vecchio Pin nella prima riga **5a**, e il nuovo Pin nella seconda e terza riga **5b**. Una volta fatto ricordatevi di premere il tasto Ok e l'operazione sarà conclusa.

Inoltre, quando inserite una Sim nel lettore è possibile, dalla schermata principale **5a**, premere sul tasto PHONE NUMBERS **6a** per visualizzare sulla colonna di destra **6b** l'elenco dei contatti contenuti nella vostra rubrica. Con un doppio clic su uno dei contatti, comparirà una finestra **6c** nella quale potrete modificare velocemente tanto il nome quanto il numero. Premendo il tasto Ok al termine delle modifiche, i cambiamenti verranno salvati automaticamente nella Sim. *

COPIARE LA VECCHIA SIM - COPY

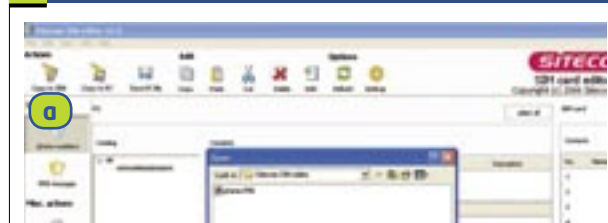

Per copiare i dati della vecchia Sim in quella nuova occorre inserire la nuova Sim nella chiavetta e tornare alla schermata iniziale.

Cliccate ora alla voce COPY TO SIM **a**.

Quando viene richiesto inserite il Pin della nuova Sim.

FUNZIONI AGGIUNTIVE - PIN



Per modificare il Pin di una Sim scegliete, dalla schermata principale, il menu SIM e poi l'opzione MODIFY PIN.

Inserite il vecchio Pin nella prima riga **a**.

Digitate il nuovo Pin nella seconda (e terza) riga **b**; poi Ok.

FUNZIONI AGGIUNTIVE - MODIFICHE

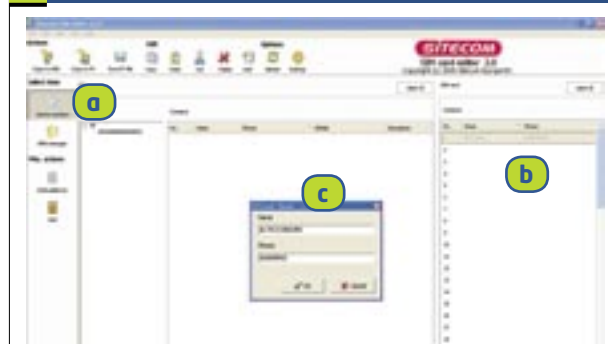

Per modificare tanto il nome quanto il numero di un contatto della Sim occorre tornare alla schermata principale e cliccare sul tasto PHONE NUMBERS **a** nella colonna di sinistra.

Nella colonna di destra **b**, verrà visualizzato l'elenco dei contatti contenuti nella rubrica della Sim.

Con un doppio clic sul contatto che volete modificare comparirà la finestra **c**.

Inserite ora i nuovi dati del contatto e salvateli premendo Ok.